GRAOUREV - Proposition de RESEAU EXPRESS VELO

Euro-Métropole de Metz

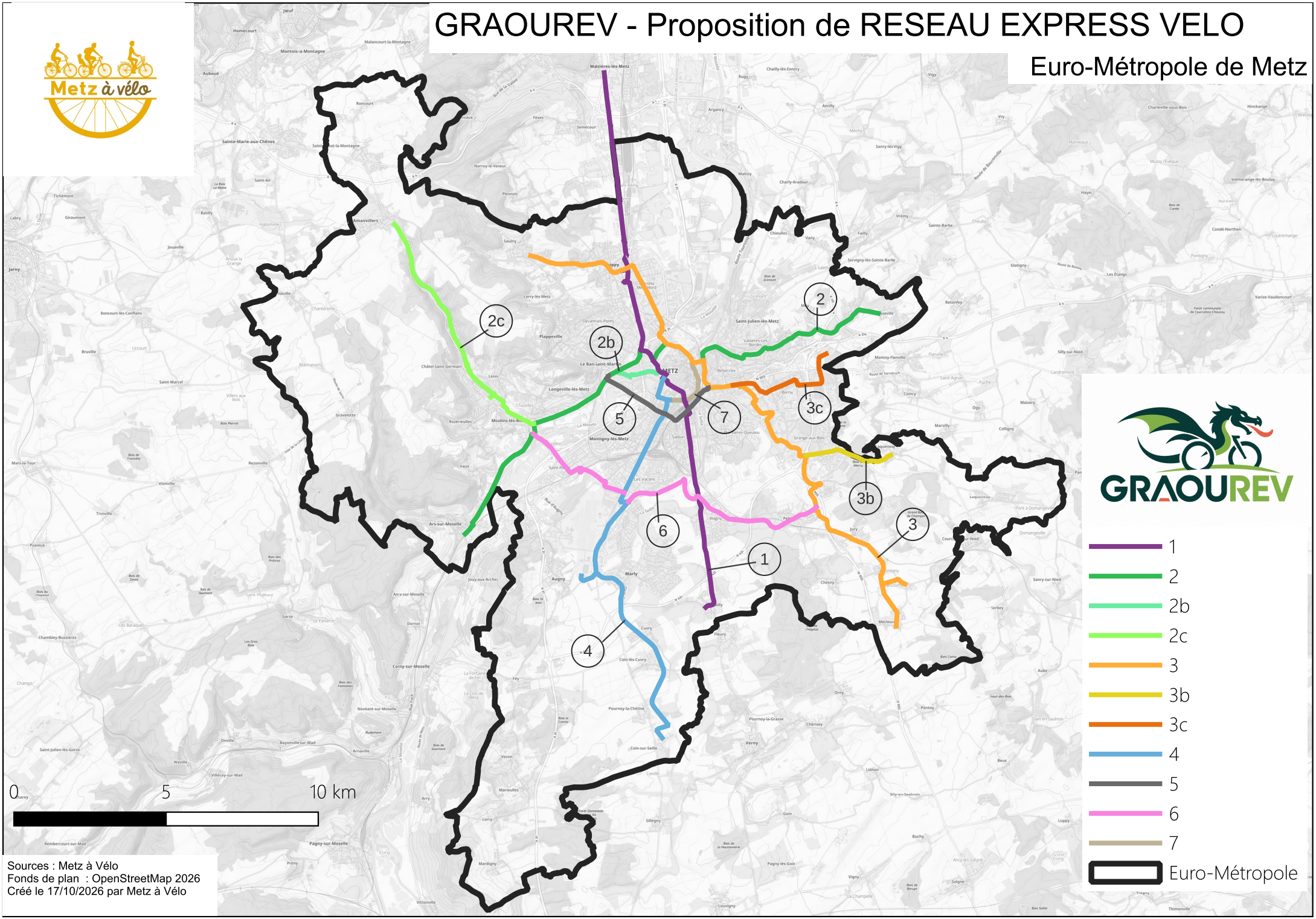

Sources : Metz à Vélo
Fonds de plan : OpenStreetMap 2026
Créé le 17/10/2026 par Metz à Vélo